Банк России

КАК ЗАЩИТИТЬ СВОИ ГАДЖЕТЫ ОТ ВИРУСОВ

ВИРУСЫ:

- открывают удаленный доступ к вашему устройству
- крадут логины и пароли от онлайн- и мобильного банка
- перехватывают секретные коды из сообщений

Заполучив эти данные, киберпреступники могут похитить все деньги с ваших счетов

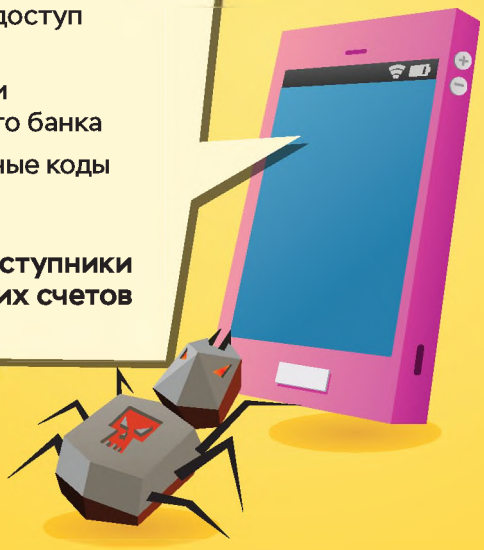

КАК ПОНЯТЬ, ЧТО УСТРОЙСТВО ЗАРАЖЕНО?

- Зависает, перезагружается или отключается
- Само завершает работу приложений
- Показывает всплывающие окна
- Теряет объем памяти

ЧТО ДЕЛАТЬ,
ЕСЛИ НА УСТРОЙСТВЕ ВИРУС?

- **Позвоните в банк** и попросите заблокировать доступ к онлайн- и мобильному банку и все карты, которые использовали на устройстве
- **Обратитесь в сервисный центр,** чтобы вылечить гаджет
- **Перевыпустите карты, смените логин и пароль** от онлайн-банка и заново установите банковское приложение

КАК ЗАЩИТИТЬ
УСТРОЙСТВО ОТ ВИРУСОВ?

- **Используйте антивирус** и регулярно его обновляйте
- **Не переходите по ссылкам** от незнакомцев, не устанавливайте программы по их просьбе и не используйте чужие флешки
- Скачивайте приложения **только из проверенных источников**
- **Обновляйте** операционную систему устройства
- **Избегайте** общедоступных Wi-Fi-сетей

Подробнее о защите гаджетов читайте на fincult.info

Финансовая культура

Выгодные ставки всем заемщикам?

Обещают кредит без справок и проверок?

Гарантируют одобрение даже с плохой кредитной историей?

Будьте бдительны!

За выгодными условиями часто скрываются мошенники!

Проверьте на сайте Банка России, законно ли работает компания:

Есть ли у нее лицензия?

cbr.ru/fmp_check/

Нет ли организации в списке нелегалов?

cbr.ru/inside/warning-list/

Обещают сверхприбыль?

Гарантируют доход выше, чем по депозитам?

И никаких рисков?

Будьте бдительны!

За выгодными условиями могут скрываться финансовые пирамиды!

Проверьте на сайте Банка России, законно ли работает компания:

Есть ли у нее лицензия?

cbr.ru/fmp_check/

Нет ли организации в списке нелегалов?

cbr.ru/inside/warning-list/

Банк России

МИНИСТЕРСТВО ВНУТРЕННИХ ДЕЛ РОССИЙСКОЙ ФЕДЕРАЦИИ

ГЕНЕРАЛЬНАЯ ПРОКУРАТУРА РОССИЙСКОЙ ФЕДЕРАЦИИ

КАК ЗАЩИТИТЬСЯ ОТ ОНЛАЙН-МОШЕННИКОВ

Чтобы добраться до ваших банковских счетов, мошенникам нужны ваши персональные данные и реквизиты карт

Какие схемы используют аферисты?

ОБЕЩАЮТ ЗОЛОТЫЕ ГОРЫ
Опросы за вознаграждение, социальные выплаты или сверхприбыльные инвестиционные проекты. Гарантия быстрого обогащения – признак обмана

ЗАМАНИВАЮТ НА РАСПРОДАЖИ
Огромные скидки и низкие цены могут оказаться мошеннической уловкой

СПЕКУЛИРУЮТ НА ГРОМКИХ СОБЫТИЯХ
Например, объявляют сбор денег на разработку вакцин, обещают вернуть деньги за отмененные рейсы или предлагают получить государственные дотации

МАСКИРУЮТСЯ
Разыгрывают роль продавцов и покупателей на популярных сайтах объявлений

Как обезопасить свои деньги в интернете?

1. Установите антивирус и регулярно обновляйте его
2. Заведите отдельную дебетовую карту для платежей в интернете и кладите на нее нужную сумму перед оплатой
3. Всегда проверяйте адреса электронной почты и сайтов – они могут отличаться от официальных лишь парой символов
4. Не переходите по ссылкам от незнакомцев – сразу удаляйте сомнительные сообщения
5. Никому не сообщайте свои персональные данные

Подробнее о правилах кибергигиены читайте на fincult.info

Финансовая культура

ОСТОРОЖНО: МОШЕННИКИ!

Вам звонят из банка и просят сообщить персональные данные или информацию о карте/счете – БУДЬТЕ БДИТЕЛЬНЫ, ЭТО МОГУТ БЫТЬ МОШЕННИКИ!

Злоумышленники с помощью специальных технологий могут сделать так, что на экране вашего телефона высветится официальный номер банка.

Они могут обратиться к вам по имени-отчеству и попросить секретные сведения о карте или счете. Например, чтобы остановить подозрительную операцию.

В ЧЕМ ОПАСНОСТЬ И ЧТО ДЕЛАТЬ?

Узнав нужную информацию, преступник может украсть ваши деньги.

- Не говорите и не вводите ПИН-код, трехзначный код с обратной стороны карты, или одноразовый пароль из СМС.
- Не набирайте на телефоне никаких комбинаций и не переходите по ссылкам.
- Положите трубку. Позвоните в банк по официальному номеру – он есть на сайте или обратной стороне карты.
- Самостоятельно наберите номер на клавиатуре телефона. Не перезванивайте обратным звонком, вы можете снова попасть к мошенникам.

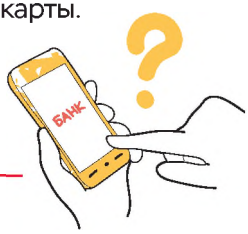

ПРАВИЛА ФИНАНСОВОЙ БЕЗОПАСНОСТИ

1 Звоните в банк сами

Набирайте номер вручную. Телефон горячей линии указан на обратной стороне карты и на официальном сайте банка.

Перезванивая на номер, с которого пришел звонок или сообщение, вы рискуете снова попасть к мошенникам.

2 Сосредоточьтесь

Если банк выявит подозрительную транзакцию, он приостановит ее на срок до двух суток.

У вас есть 48 часов, чтобы спокойно принять решение: подтвердить или отменить операцию.

3 Не говорите никому секретные коды

Если вас убеждают продиктовать или ввести CVC/CVV-код на обратной стороне карты, пин-код или коды из СМС – это мошенники!

Называть кодовое слово можно, только если вы сами звоните на горячую линию банка.

Подробнее о том, как защититься от киберкраж и финансовых мошенников, читайте на сайте **fincult.info**

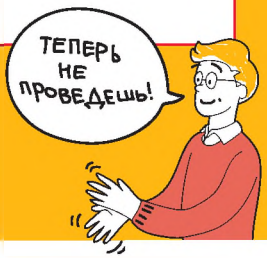

Банк России

Контактный центр Банка России:
8 800 300-30-00
(для бесплатных звонков из регионов России)

Интернет-приемная Банка России:
www.cbr.ru/reception

Банк России

МИНИСТЕРСТВО ВНУТРЕННИХ ДЕЛ РОССИЙСКОЙ ФЕДЕРАЦИИ

ГЕНЕРАЛЬНАЯ ПРОКУРАТУРА РОССИЙСКОЙ ФЕДЕРАЦИИ

ЧТО ДЕЛАТЬ, ЕСЛИ С КАРТЫ УКРАЛИ ДЕНЬГИ?

1 ЗАБЛОКИРОВАТЬ КАРТУ

- по номеру телефона банка на банковской карте или на официальном сайте
- через мобильное приложение
- через личный кабинет на официальном сайте банка
- в отделении банка

2 НАПИСАТЬ ЗАЯВЛЕНИЕ О НЕСОГЛАСИИ С ОПЕРАЦИЕЙ

Заявление должно быть написано:

- в течение суток после сообщения о списании денег
- на месте в отделении банка

3 ОБРАТИТЬСЯ В ПОЛИЦИЮ

Чем больше людей подадут заявления, тем выше вероятность, что преступников поймают

КАК ОБЕЗОПАСИТЬ ДЕНЬГИ НА СЧЕТАХ?

НИКОМУ НЕ СООБЩАЙТЕ:

- срок действия карты и трехзначный код на ее оборотной стороне (CVV/CVC)
- пароли и коды из уведомлений
- логин и пароль от онлайн-банка

НЕ ПУБЛИКУЙТЕ

персональные данные в открытом доступе

УСТАНОВИТЕ

антивирусы на все устройства

КОДОВОЕ СЛОВО

называйте только сотруднику банка, когда сами звоните на горячую линию

Банк не компенсирует потери, если вы нарушили правила безопасного использования карты

Подробнее о правилах безопасности читайте на fincult.info

Финансовая культура

Банк России

МИНИСТЕРСТВО ВНУТРЕННИХ ДЕЛ РОССИЙСКОЙ ФЕДЕРАЦИИ

ГЕНЕРАЛЬНАЯ ПРОКУРАТУРА РОССИЙСКОЙ ФЕДЕРАЦИИ

ОСТОРОЖНО: ТЕЛЕФОННЫЕ МОШЕННИКИ!

5 ПРИЗНАКОВ ОБМАНА

1 НА ВАС ВЫХОДЯТ САМИ

Аферисты могут представиться службой безопасности банка, налоговой, прокуратурой

Любой неожиданный звонок, СМС или письмо — повод насторожиться

2 РАДУЮТ ВНЕЗАПНОЙ ВЫГОДОЙ ИЛИ ПУГАЮТ

Сильные эмоции притупляют бдительность

3 НА ВАС ДАВЯТ

Аферисты всегда торопят, чтобы у вас не было времени все обдумать

4 ГОВОРЯТ О ДЕНЬГАХ

Предлагают спасти сбережения, получить компенсацию или вложиться в инвестиционный проект

5 ПРОСЯТ СООБЩИТЬ ДАННЫЕ

Злоумышленников интересуют реквизиты карты, пароли и коды из банковских уведомлений

ВАЖНО!

Сотрудники банков и полиции НИКОГДА не спрашивают реквизиты карты, пароли из СМС, персональные данные и не просят совершать переводы с вашей карты

НИКОГДА НИКОМУ НЕ СООБЩАЙТЕ:

- коды из СМС
- трехзначный код на оборотной стороне карты (CVV/CVC)
- PIN-код
- пароли/логины к банковскому приложению и онлайн-банку
- кодовое слово
- персональные данные

Как защитить свои финансы, читайте на fincult.info

Финансовая культура

КАК РАСПОЗНАТЬ ФИНАНСОВУЮ ПИРАМИДУ

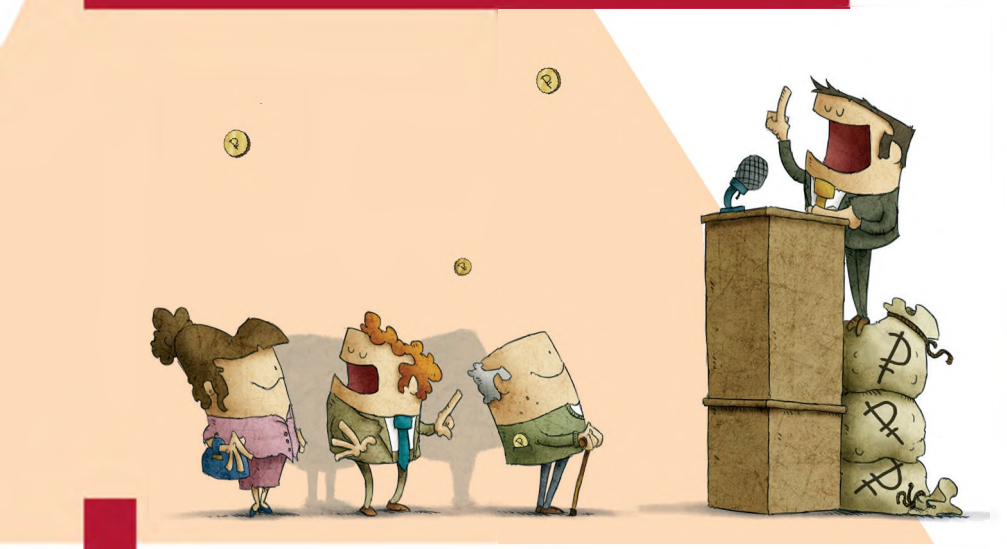

Финансовая пирамида — это мошеннический проект, который имитирует выгодные инвестиции.

Вас призывают вложить деньги в фиктивный бизнес и агитируют приводить друзей и родственников. В результате можно потерять не только деньги, но и доверие своих близких.

КАКИМИ БЫВАЮТ ФИНАНСОВЫЕ ПИРАМИДЫ?

Пирамиды могут маскироваться под любые компании: кредитные потребительские кооперативы (КПК), микрофинансовые организации (МФО) и просто интернет-проекты.

Фантазия обманщиков безгранична. Они предлагают вложиться в сельское хозяйство или криптовалюты, открыть бизнес по франшизе.

Ключевое отличие от реального бизнеса – организаторы ничего производят и ни во что не инвестируют деньги вкладчиков. Мошенники просто собирают их в свой карман.

ПРИЗНАКИ ФИНАНСОВОЙ ПИРАМИДЫ

Обещают высокий доход

Если вам «гарантируют» десятки или даже сотни процентов в год без всякого риска, это точно аферисты.

Вас просят приводить новых клиентов

И обещают начислить процент от их взноса. Так преступники пытаются побыстрее вовлечь как можно больше людей в свою аферу, собрать с них деньги и скрыться.

Нет подтверждения инвестиций

Вам показывают только красивые презентации и не дают взглянуть на финансовые документы, бухгалтерскую отчетность. Деньги просят перевести на чей-то персональный счет либо электронный кошелек или же внести наличными, при этом не выдают никаких чеков

МОЖНО ЛИ ВЕРНУТЬ ДЕНЬГИ, ЕСЛИ ПИРАМИДА РУХНУЛА?

Можно, но при условии, что пирамида попала в реестр **Федерального фонда по защите прав вкладчиков и акционеров**. Только он выплачивает компенсации обманутым клиентам некоторых компаний. На сайте Фонда **fedfond.ru** можно посмотреть список пирамид, по которым идут выплаты.

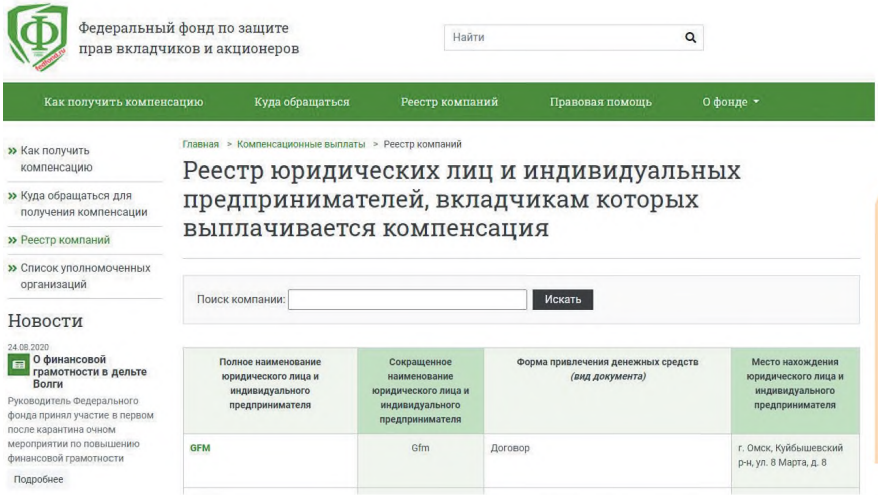

МАКСИМАЛЬНЫЙ РАЗМЕР КОМПЕНСАЦИИ:

- для ветеранов и инвалидов Великой Отечественной войны – **250 000 рублей**
- для всех остальных граждан – максимум **35 000 рублей**

Банк России

МИНИСТЕРСТВО ВНУТРЕННИХ ДЕЛ РОССИЙСКОЙ ФЕДЕРАЦИИ

ГЕНЕРАЛЬНАЯ ПРОКУРАТУРА РОССИЙСКОЙ ФЕДЕРАЦИИ

КАК ЗАЩИТИТЬСЯ ОТ ФИШИНГА

Фишинг — вид мошенничества, когда у человека крадут персональные данные или деньги с помощью сайтов-подделок. Часто мошенники делают сайты, которые как две капли воды похожи на сайты реальных организаций

КАК МОЖНО ОКАЗАТЬСЯ НА ФИШИНГОВОМ САЙТЕ?

По ссылкам из интернета или электронной почты, СМС, сообщений в соцсетях или мессенджерах, рекламы, объявлений о лотереях, распродажах, компенсациях от государства

! Хакеры часто взламывают чужие аккаунты, и фишинговая ссылка может прийти даже от знакомых

КАК РАСПОЗНАТЬ ФИШИНГОВЫЙ САЙТ?

- **Адрес** отличается от настоящего лишь парой символов
- **В адресной строке** нет https и значка закрытого замка
- **Дизайн** скопирован некачественно, в текстах есть ошибки
- **У сайта** мало страниц или даже одна — для ввода данных карты

КАК УБЕРЕЧЬСЯ ОТ ФИШИНГА?

- **Установите** антивирус и регулярно обновляйте его
- **Сохраняйте** в закладках адреса нужных сайтов
- **Не переходите** по подозрительным ссылкам
- **Используйте** отдельную карту для покупок в интернете, кладите на нее нужную сумму прямо перед оплатой

Подробнее о правилах кибергигиены читайте на fincult.info

Финансовая культура

Банк России

Финансовая культура

Вы уверены, что звонят из банка?

Положите трубку и наберите номер телефона сами

Банк России

Финансовая культура

Не сообщайте никому коды банковских карт!

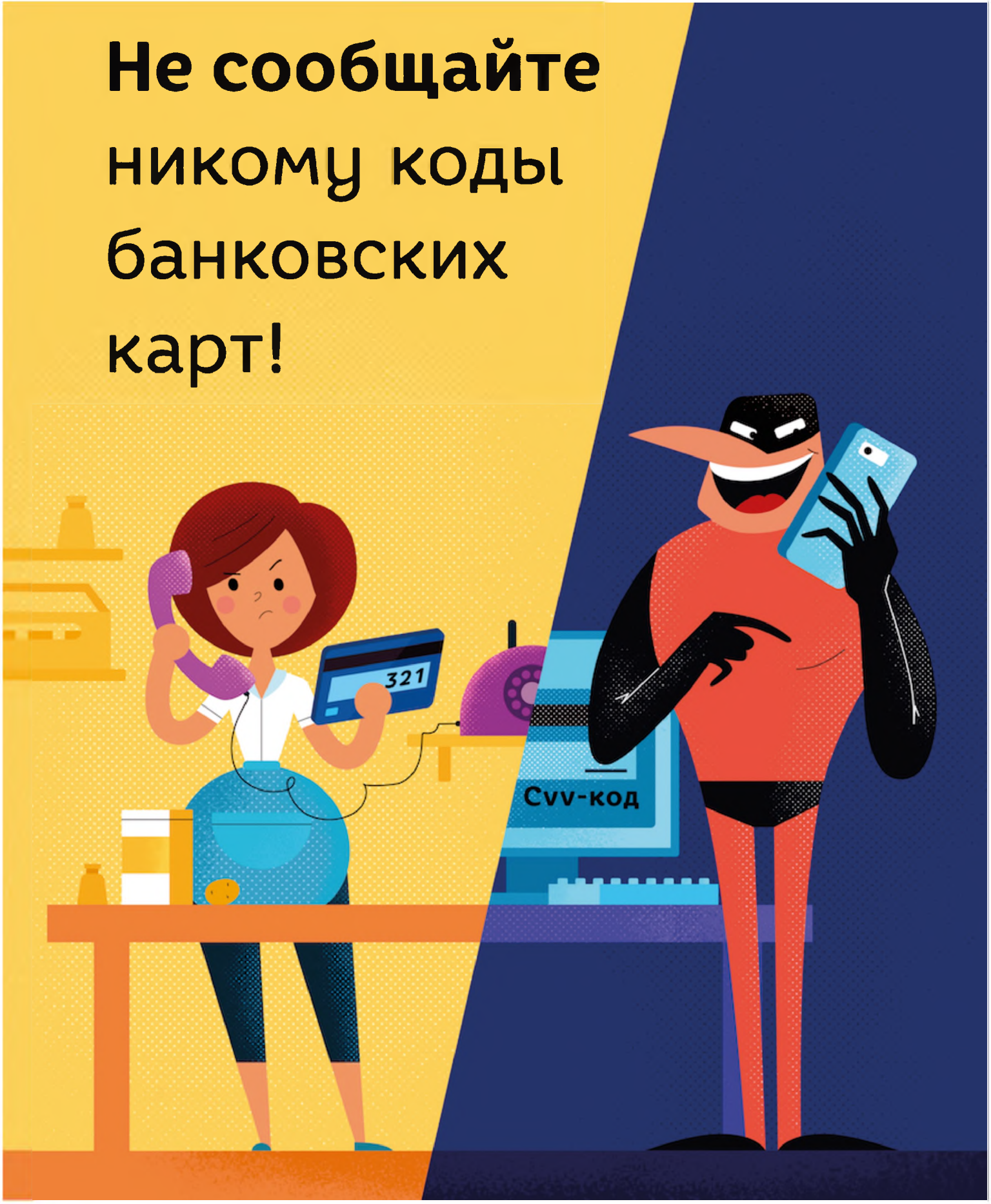

Банк России

Финансовая культура

Не храните пин-код **вместе с картой**

Банк России

Финансовая культура

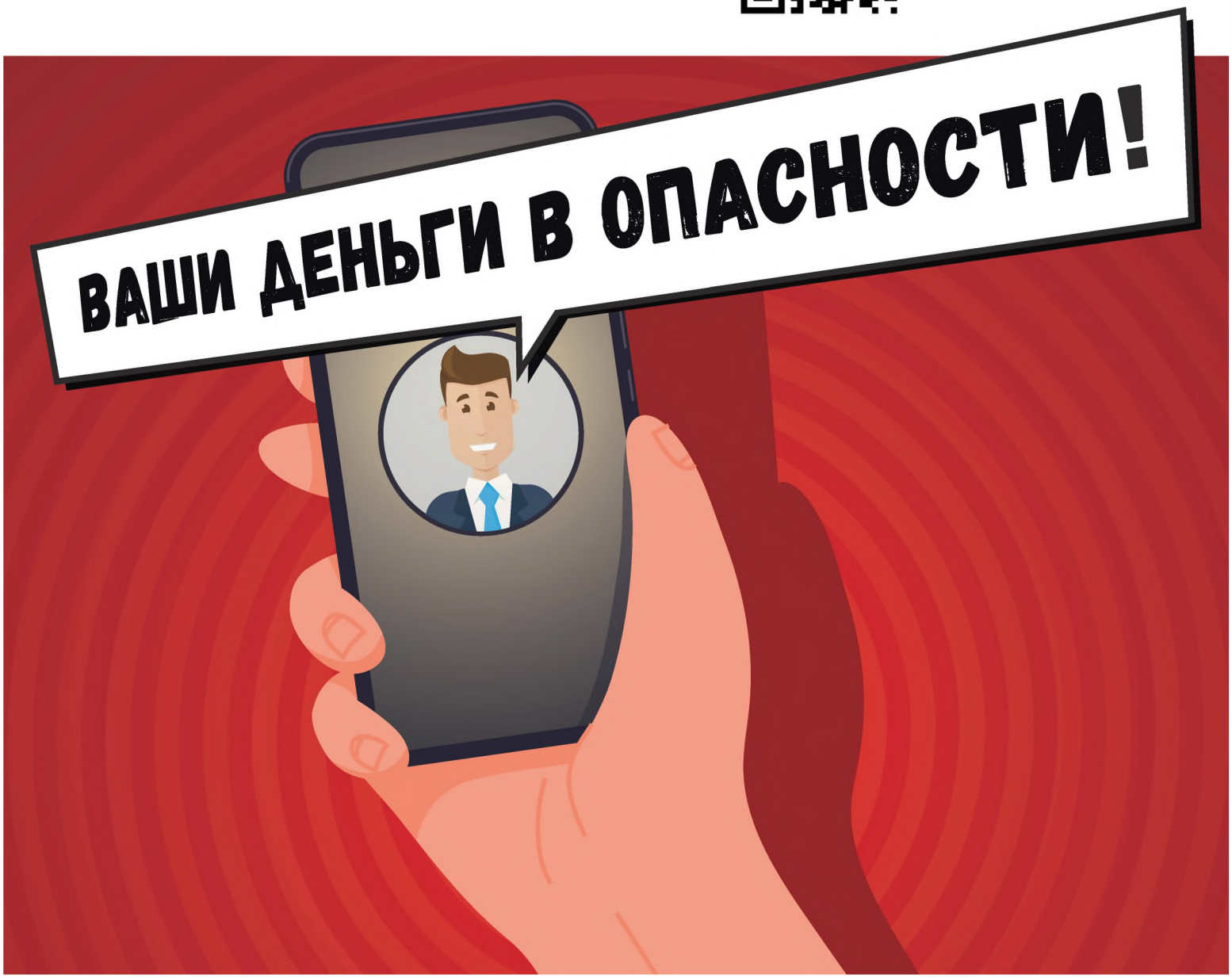

ГОВОРЯТ ПРО ДЕНЬГИ? МОШЕННИКИ?

НЕ ПАНИКУЙ! ПЕРЕПРОВЕРЬ!

321
Cvv-код

Не сообщайте

никому коды банковских карт!

Банк России

Финансовая культура

ПИН
КОД

Не храните пин-код **вместе с картой**

Банк России

Финансовая культура

У вас пытаются украсть деньги.
Назовите ваш CVV!
БАНК

Вы уверены, что звонят из банка?

Положите трубку и наберите номер телефона сами

Банк России

Финансовая культура