«РАЗУМ - ОСНОВА ДУШИ»

РОНД

ГОСУДАРСТВЕННОЕ БЮДЖЕТНОЕ УЧРЕЖДЕНИЕ
РОСТОВСКОЙ ОБЛАСТИ
НАРКОЛОГИЧЕСКИЙ ДИСПАНСЕР

«Обзор эффективных практик профилактики наркомании и зависимого поведения»

Главный врач ГБУ РО

«Наркологический диспансер» **Е.В.Малышко**

Обучение по программе «Все, что тебя касается»

- обучено около 60 волонтеров, более 100 педагогов.
- В 2019 г. проведено 4 кустовых семинара для педагогов

Обучающие семинары

- В 2019 г. - 168 семинаров для 5500 человек
- Издание методических пособий, распространение материалов в электронном варианте

Вебинары в проекте «Школьная медицина»

- 2017 - 2019 г.г. – 16 вебинаров для более 23500 человек

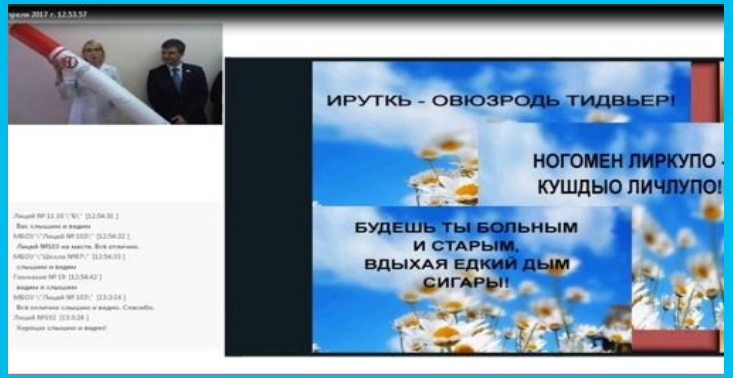

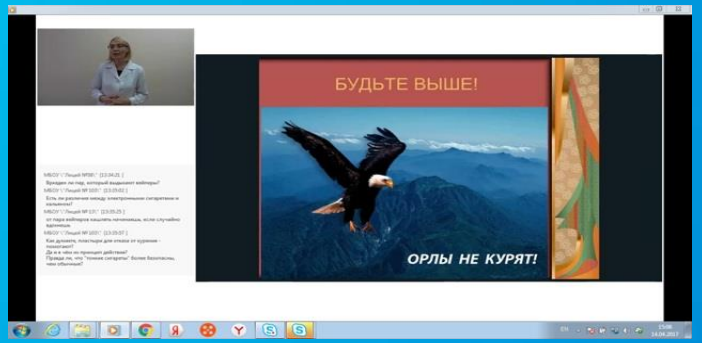

Массовые тематические акции

- Ежегодно свыше 80 массовых акций с участием более 11500 чел.

Массовые тематические акции

Массовые мероприятия, лекции

- 2019 г. - более 1400 массовых мероприятий, в которых приняли участие около 73 000 человек
- Ежегодно более 1200 лекций для школьников и студентов
- В 2019 г. – 1326 лекций для 61470чел.

«В моей семье подросток. Что делать?»

- 2019 г. - 18 всеобучей для родителей и родственников подростков (2 раза в месяц) в Донской библиотеке

Проект «Счастливые люди»

- Анонимный кабинет врача психиатра и медицинского психолога для детей и взрослых
- Программа развития когнитивных функций у детей «Brain fitness»

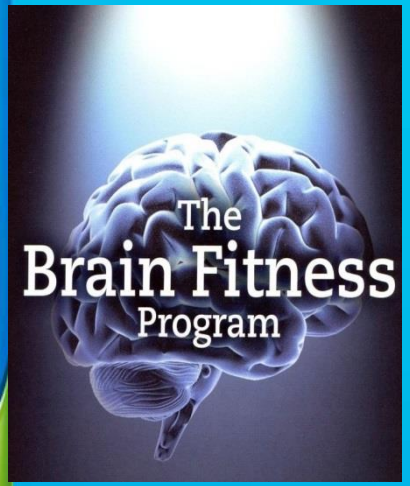

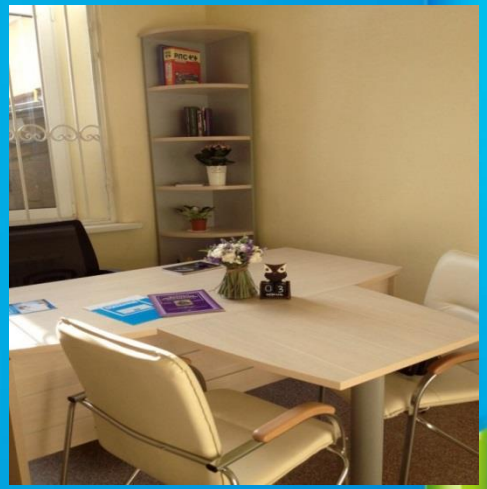

Проект «Счастливые люди»

- Программа «Эмоциональный интеллект»
- Программа «No Alzheimer’s»
- Программа «Счастливая семья»

Программа «Бездымная жизнь»

Мотивирующие встречи

6 занятий +

+ 21 день поддержка в чате WhatsAapp

Измерения на приборах

Определение уровня мотивации, степени зависимости, типа курения

Встречи с врачом психиатром-наркологом, мед. психологом

Счастливая жизнь без никотина!

Работа со СМИ

2019 г. – более 20 выходов в эфире ТВ и радио, 30 статей

«Счастливая жизнь без наркотиков!»

- В 2019 г. фото конкурс для подростков и молодежи с ценными призами

Наши координаты

Государственное бюджетное учреждение Ростовской области «Наркологический диспансер»

- Адрес: 344002 г. Ростов-на-Дону, ул. Баумана, д. 38
- E-mail: narkorostov@mail.ru тел. 240-27-29

https://www.instagram.com/rostovnarkolog/

«РАЗУМ - ОСНОВА ДУШИ»

РОНД

ГОСУДАРСТВЕННОЕ БЮДЖЕТНОЕ УЧРЕЖДЕНИЕ
РОСТОВСКОЙ ОБЛАСТИ
НАРКОЛОГИЧЕСКИЙ ДИСПАНСЕР

Благодарю за внимание!